PROJEKT ZAGOSPODAROWANIA TERENU SKALA 1:500

PRZEBUDOWA SIECI KANALIZACJI SANITARNEJ

UL. BIAŁOBORSKA 77-304 RZECZENICA

DZIAŁKI NR EWID. 1287, 1729, 111, 112, 113, 114, 115/2, 1709, 641/18
845/2, 105, 102/4

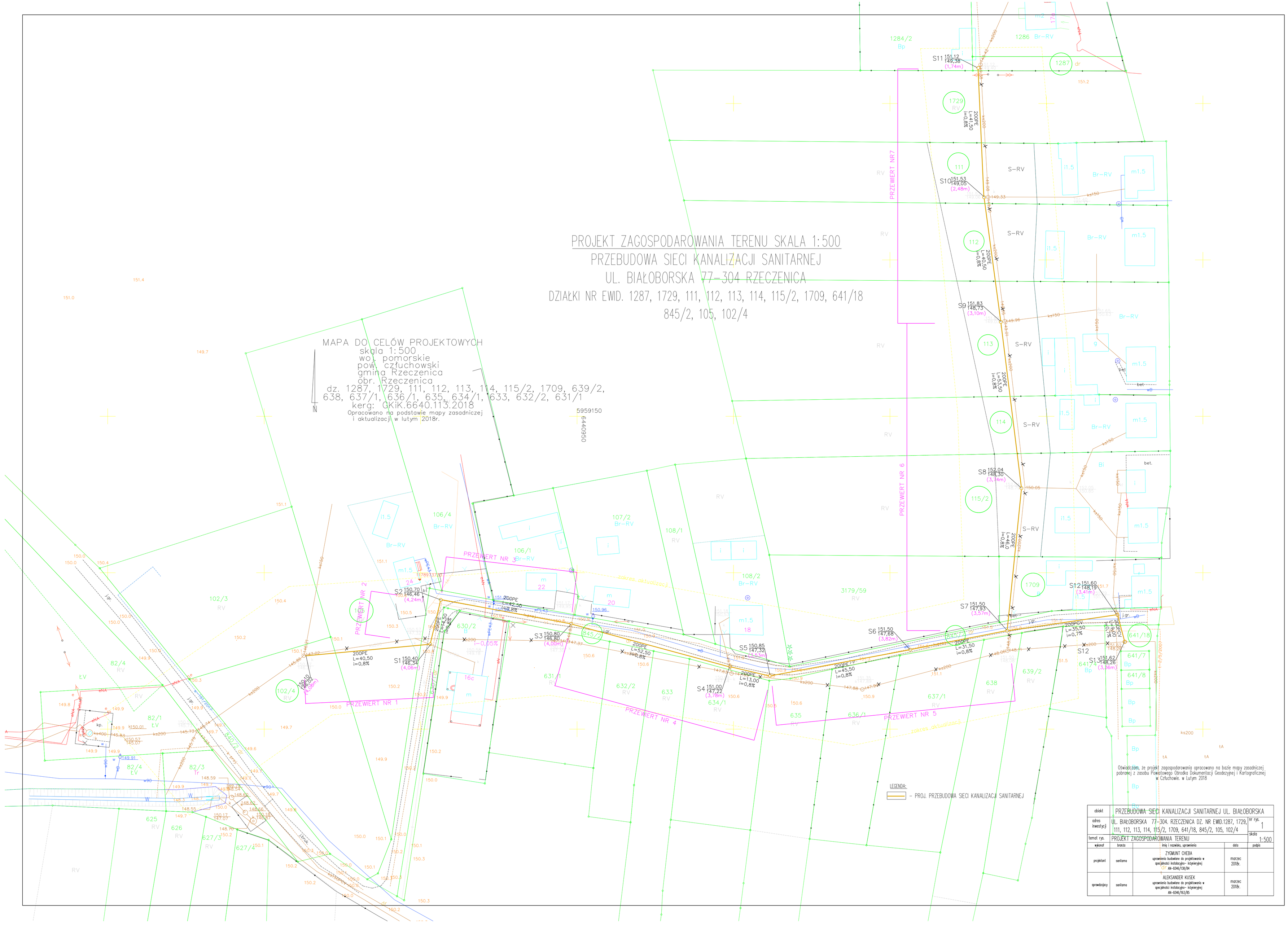

Oświadczam, że projekt zagospodarowania opracowano na bazie mapy zasadniczej pobranej z zasobu Powiatowego Ośrodka Dokumentacji Geodezyjnej i Kartograficznej w Człuchowie. w Lutym 2018

obiekt	PRZEBUDOWA SIECI KANALIZACJI SANITARNEJ UL. BIAŁOBORSKA			
adres inwestycji	UL. BIAŁOBORSKA 77-304. RZECZENICA DZ. NR EWID.1287, 1729, 111, 112, 113, 114, 115/2, 1709, 641/18, 845/2, 105, 102/4			nr rys. 1
temat rys.	PROJEKT ZAGOSPODAROWANIA TERENU			skala 1:500
wykonał	branża	imię i nazwisko, uprawnienia	data	podpis
projektant	sanitarna	ZYGMUNT CHEBA uprawnienia budowlane do projektowania w specjalności instalacyjno- inżynieryjnej AN-8346/138/84	marzec 2018r.	
sprawdzający	sanitarna	ALEKSANDER KUSEK uprawnienia budowlane do projektowania w specjalności instalacyjno- inżynieryjnej AN-8346/163/85	marzec 2018r.	